

Rapport de contrôle d'installations électriques à basse et à très basse tension

EXEMPLAIRE ORIGINAL

RÉF. 178/2026/62146/D01:1

DATE DU CONTRÔLE 01/04/2026 (13:10 - 14:00) AGENT VISITEUR Ilias Aberkan
 ADRESSE DU CONTRÔLE Avenue Brigade Piron 88 (étage 1 étage app B) - 1080 Molenbeek-Saint-Jean TYPE DE CONTRÔLE Visite de contrôle (6.5)

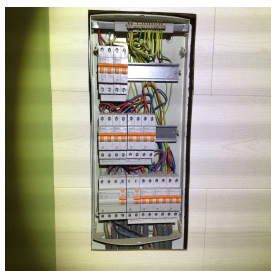

› DONNÉES GÉNÉRALES

| | |
|---|---|
| Adresse de l'installation | Avenue Brigade Piron 88 (étage 1 étage app B) - 1080 Molenbeek-Saint-Jean |
| Type de locaux | Unité d'habitation (appartement) |
| Objet du contrôle | Demande dans le cadre d'une vente |
| Contrôle demandé par l'agence immobilière | INGELS GROUP |
| Responsable des travaux | non communiqué |
| Dérogations applicables/appliquées | Installations électriques domestiques ancien RGIE (8.2.2.) |

› DONNÉES DU RACCORDEMENT

| | |
|---|-----------------------------|
| Gestionnaire du réseau de distribution (GRD) | SIBELGA |
| Code EAN | 541448920705904189 |
| Numéro du compteur | 9189824 |
| Index jour/nuit | 55574,1/ |
| Type de coupure générale | Disjoncteur |
| Câble compteur - tableau | VFVB 4 x 10 mm ² |
| Tension nominale de service | 230V - AC |
| Courant nominal de la protection de branchement | 63A |

› CONTRÔLE

| | | | | | |
|---|------------|--------------------|---|--------------------|---|
| Conformité schéma(s) unifilaire(s) et plan(s) de position | Sans objet | Nombre de tableaux | 1 | Nombre de circuits | 9 |
|---|------------|--------------------|---|--------------------|---|

| | |
|----------------------------|--|
| Circuits | |
| Protection | |
| Section (mm ²) | |
| Conclusion | |

| | | | |
|--|----------------------|---|-------------------------------------|
| Les fondations datent | D'avant le 1/10/1981 | Dispositif différentiel de tête | ID - 40A - 300mA - type A - test OK |
| Type d'électrode de terre | Piquets | Dispositif différentiel supplémentaire | ID - 40A - 30mA - type A - test OK |
| Résistance de dispersion de la prise de terre (Ω) | 0.98 | Fixation/Etat/Détérioration matériel | Pas OK |
| Conformité des liaisons équipotentielles et des PE | Pas OK | Contrôle visuel appareils fixes et/ou mobiles | Pas OK |
| Test de continuité | Concluant | Protection contre les contacts directs | Pas OK |
| Contrôle boucle de défaut | Concluant | Résistance générale d'isolement (MΩ) | 42 |
| Protection contre les contacts indirects | Pas OK | Adéquation DPCDR – prise de terre | OK |
| | | Adéquation protections surintensités – sections | Pas OK |

CONCLUSION : NON CONFORME

A la date du 01/04/2026, l'installation électrique de Avenue Brigade Piron 88 (étage 1 étage app B) - 1080 Molenbeek-Saint-Jean n'est pas conforme aux prescriptions du Livre 1 de l'arrêté royal du 8 septembre 2019 établissant le Livre 1 sur les installations électriques à basse tension et à très basse tension.

Le contrôle réalisé par Certinergie a porté sur les parties visibles de l'installation et normalement accessibles.

Les travaux nécessaires pour faire disparaître les infractions constatées pendant la visite de contrôle, doivent être exécutées sans retard et toutes mesures adéquates doivent être prises pour qu'en cas de maintien en service de l'installation, les infractions ne constituent pas un danger pour les personnes.

Une nouvelle visite de contrôle est à exécuter pour constater la disparition des infractions par le même organisme au plus tard avant le 01/04/2027.

Signature de l'agent



Rapport de contrôle d'installations électriques à basse et à très basse tension

EXEMPLAIRE ORIGINAL

RÉF. 178/2026/62146/D01:1

› LISTE DES INFRACTIONS

- Les schémas unifilaires et/ou plans de position ne sont pas présents. - 3.1.2.;6.4.6.;6.5.7.;9.1.2.
- La tension d'alimentation n'est pas indiquée clairement de manière apparente sur chaque tableau de répartition et de manoeuvre. - 3.1.3.3.a
- Il y a 2 section différente cabler sur la meme borne du disjoncteur (1,5mm et 2,5mm)
- Des canalisations électriques, en pose à l'air libre et/ou en montage apparent, ne sont pas fixées correctement. - 5.2.
- Des mode de pose des socles de prise apparent ne sont pas conforme
- Les canalisations principales d'eau et/ou de gaz internes au bâtiment, et/ou les colonnes principales du chauffage central et de climatisation et/ou les éléments métalliques fixes et accessibles qui font partie de la structure de la construction et/ou les autres éléments métalliques principaux ne sont pas connectés à la borne principale de terre. - 4.2.3.2.;5.4.4.1.;8.2.1.
- Les conducteurs souples ne sont pas étamés ou pourvus de cosses à sertir. - 5.3.5.5.
- Raccordements et assemblage, les connexions ou dérivations des câbles ne sont pas effectués en conformité avec les règles de l'art, elles doivent être réalisées dans des boîtes de dérivation, des tableaux, aux bornes des interrupteurs ou des prises de courant ou dans les appareils d'éclairage. Les boîtes d'encastrement des prises et interrupteurs doivent être suffisamment larges pour y réaliser facilement les connexions. - 5.2.6.1
- Interrupteur(s) et/ou socle(s) de prise et/ou boîte(s) de dérivation ne sont pas fixés correctement. - 1.4.

› REMARQUES

- Nous ne pouvons pas exclure qu'au dépôt des schémas il puisse y avoir d'autres infractions.

Rappel sur les prescriptions réglementaires :

Le propriétaire, le gestionnaire ou l'exploitant de l'installation électrique est tenu :

- a) d'en assurer ou d'en faire assurer l'entretien ;
- b) de prendre toutes mesures adéquates pour que les dispositions du Livre 1 de l'arrêté royal du 8 septembre 2019 établissant le Livre 1 sur les installations électriques à basse tension et à très basse tension soient en tout temps observés ;
- c) de conserver les documents, en ce compris le ou les rapports de contrôle, de l'installation électrique dans un dossier, de le tenir à disposition de toute personne qui peut le consulter et de mettre à disposition une copie de ce dossier à tout éventuel locataire ;
- d) de transmettre le dossier de l'installation électrique au nouveau propriétaire, gestionnaire ou exploitant ;
- e) d'aviser immédiatement le fonctionnaire préposé à la surveillance du Service Public Fédéral ayant l'Energie dans ses attributions de tout accident survenu aux personnes et du, directement ou indirectement, à la présence d'installations électriques ;
- f) de renseigner dans le dossier de l'installation électrique toute modification ou extension non importante survenue sur l'installation électrique ;
- g) de laisser réaliser par un organisme agréé un contrôle de conformité avant la mise en usage sur toute modification ou extension importante survenue sur l'installation électrique.
- h) si des infractions ont été constatées lors de la visite de contrôle, de faire effectuer une nouvelle visite de contrôle par le même organisme agréé afin de vérifier la disparition des infractions au terme du délai de un an. Dans le cas où, lors de cette seconde visite, des infractions subsistent, l'organisme agréé se doit d'envoyer une copie du rapport de visite de contrôle à la Direction générale de l'Energie préposée à la haute surveillance des installations électriques domestiques.

Rapport de contrôle d'installations électriques à basse et à très basse tension

EXEMPLAIRE ORIGINAL

RÉF. 178/2026/62146/D01:1

› ANNEXES

Autre(s)

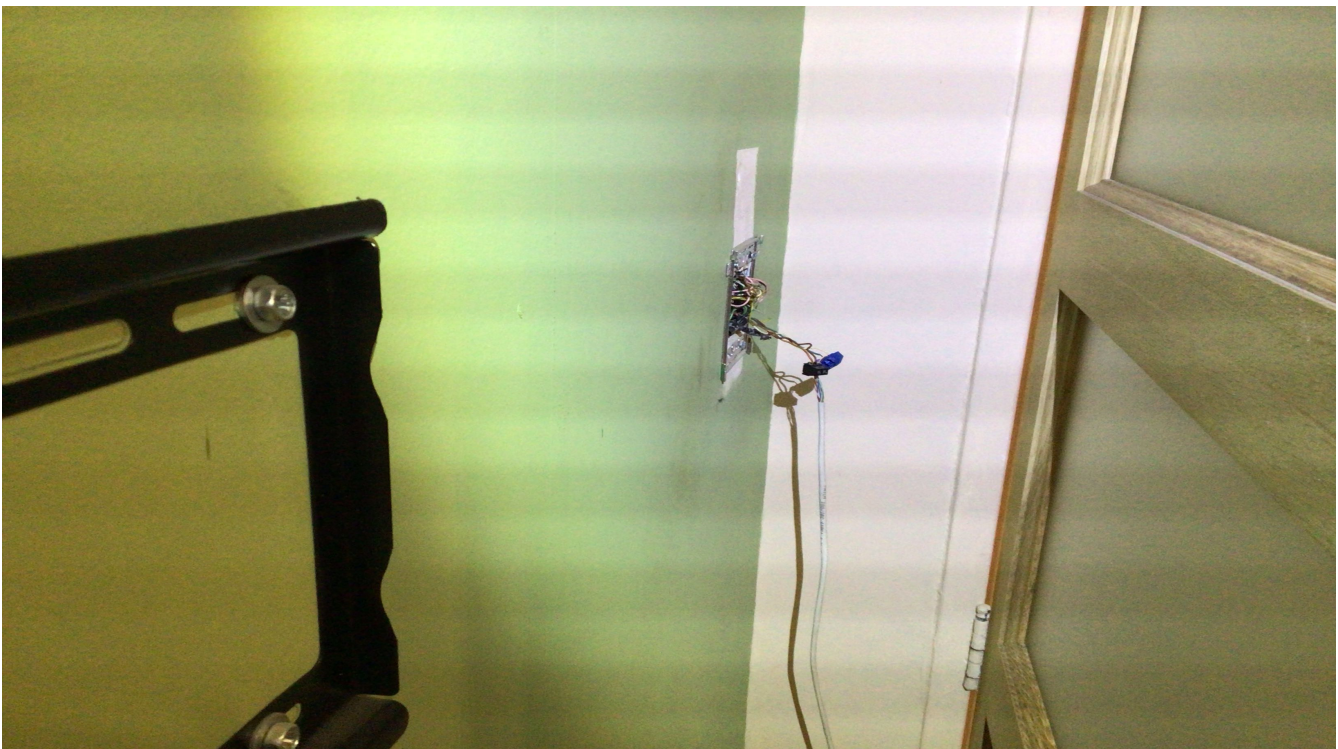

Rapport de contrôle d'installations électriques à basse et à très basse tension

EXEMPLAIRE ORIGINAL

RÉF. 178/2026/62146/D01:1

› ANNEXES

Autre(s)



Rapport de contrôle d'installations électriques à basse et à très basse tension

EXEMPLAIRE ORIGINAL

RÉF. 178/2026/62146/D01:1

› ANNEXES

Autre(s)



Rapport de contrôle d'installations électriques à basse et à très basse tension

EXEMPLAIRE ORIGINAL

RÉF. 178/2026/62146/D01:1

› ANNEXES

Autre(s)

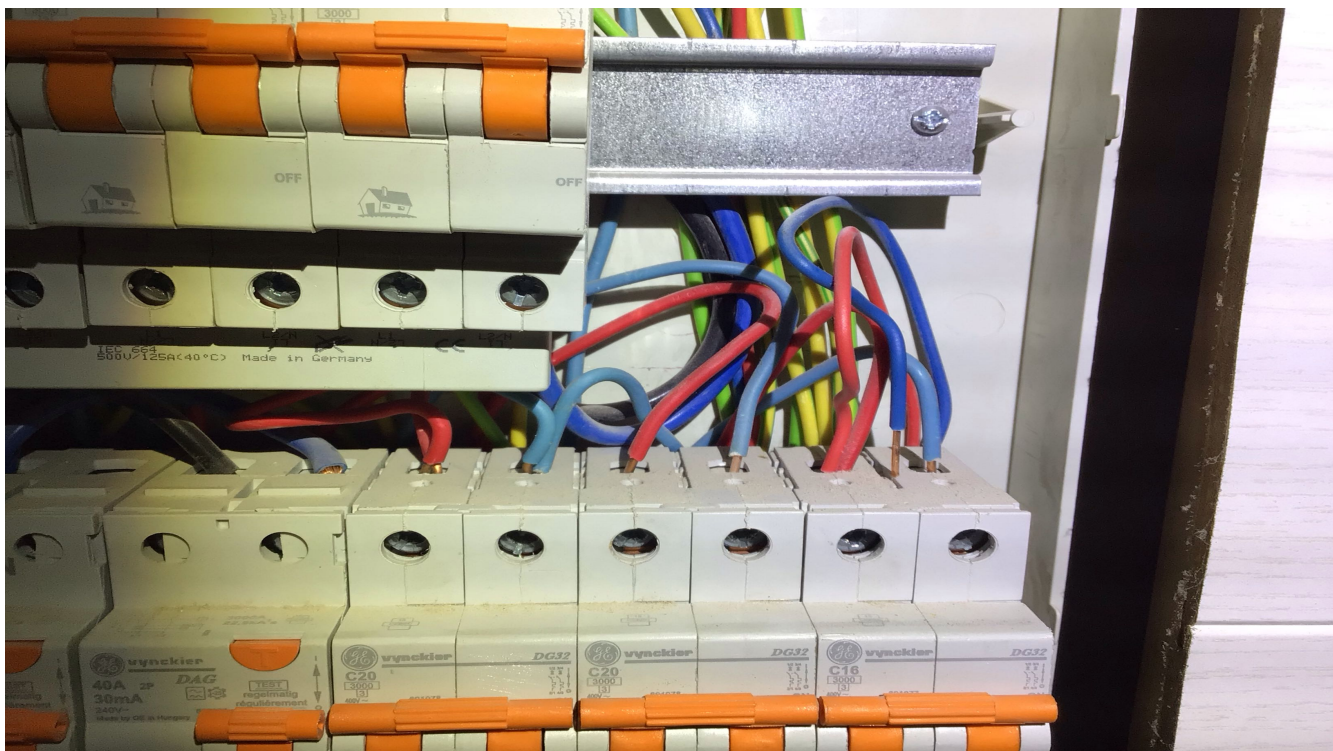

Rapport de contrôle d'installations électriques à basse et à très basse tension

EXEMPLAIRE ORIGINAL

RÉF. 178/2026/62146/D01:1

ANNEXES

Autre(s)

